

Disdikbud Tambah Jumlah Penerima Beasiswa di 2025

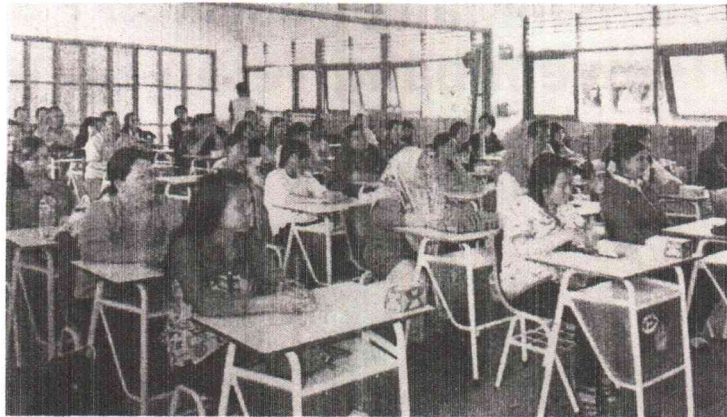

Sumber gambar: Koran Kaltim Kamis, 06/02/2025

Komitmen Tingkatkan Kualitas Pendidikan

UJOH BILANG – Pemerintah Kabupaten (Pemkab) melalui Dinas Pendidikan dan Kebudayaan (Disdikbud) Mahulu berencana menambah jumlah penerima dalam program beasiswa Gerbang Cerdas Mahulu (GCM) di tahun 2025.

Tambahan penerima program beasiswa ini sebagai komitmen pemerintah dalam meningkatkan kualitas sumber daya manusia.

“Tahun 2025, kami menargetkan ada tambahan 500 penerima untuk beasiswa stimulan. Angka ini adalah wujud dari komitmen kami untuk menjangkau lebih banyak penerima manfaat,” ungkap Kepala Disdikbud Mahulu, Samson Batang, Rabu (5/2).

Samson menjelaskan ada dua skema yang digunakan, yakni beasiswa stimulan dan kerja sama. Di mana sampai tahun 2023, penerima program beasiswa tersebut telah mencapai 2.663 orang setiap tahunnya. Program beasiswa ini dirancang untuk mendukung pendidikan mahasiswa mulai dari jenjang S-1 hingga S-3 di berbagai perguruan tinggi tenama di Indonesia.

“Beasiswa Gerbang Cerdas Mahulu adalah komitmen nyata untuk mengapresiasi minat dan bakat mahasiswa, sekaligus memenuhi kebutuhan sumber daya manusia berkualitas di Mahulu,” jelasnya.

Ia mengatakan bahwa beasiswa kerja sama memberikan bantuan keuangan penuh kepada mahasiswa sejak masuk kuliah hingga menyelesaikan pendidikannya. Sementara, beasiswa stimulan ditujukan untuk membantu mahasiswa yang membutuhkan dukungan finansial tambahan dalam menjalani studi mereka. Melalui dua skema ini, Pemkab Mahulu berupaya memastikan pendidikan lebih inklusif dan merata bagi masyarakatnya.

Kata Samson, program ini juga akan terus dievaluasi secara berkala untuk memastikan efektivitas dan dampaknya terhadap penerima. Ia juga optimistis bahwa investasi di bidang pendidikan melalui program ini akan membawa manfaat besar bagi masa depan Mahulu.

“Penerima beasiswa ini diharapkan mampu menjadi pilar pembangunan Mahulu di masa depan. Mereka akan menjadi generasi yang tidak hanya cerdas, tetapi juga tangguh dan berdedikasi,” tandasnya. (jih1023/han/mh)

Sumber berita:

1. Koran Kaltim, Disdikbud Tambah Jumlah Penerima Beasiswa di 2025, 06/02/2025

Catatan:

1. Berdasarkan Pasal 1 angka 18 Peraturan Bupati Mahakam Ulu Nomor 22 Tahun 2020 tentang Pedoman Pemberian Beasiswa Gerbang Cerdas Mahulu sebagaimana telah diubah dengan Peraturan Bupati Mahakam Ulu Nomor 21 Tahun 2021 (Perbup Mahulu 22/2020), Beasiswa Gerbang Cerdas Mahulu yang selanjutnya disebut beasiswa adalah bantuan pendidikan belajar yang diberikan kepada peserta didik oleh pemerintah daerah berupa biaya penyelenggaraan pendidikan pada waktu yang ditentukan dengan persyaratan khusus yang ditentukan.
2. Diatur dalam Pasal 4 Perbup Mahulu 22/2020 bahwa sasaran penerima beasiswa meliputi:
 - a. siswa dan mahasiswa yang berasal dari daerah baik yang lahir/berdomisili atau orang tua/wali lahir dan berdomisili di daerah, yang memiliki potensi akademik memadai atau kurang mampu secara ekonomi;
 - b. siswa dan mahasiswa yang menempuh pendidikan, pada satuan pendidikan di daerah;
 - c. siswa dan mahasiswa yang berasal dari daerah yang secara mandiri atau secara khusus dikirim oleh pemerintah daerah untuk menempuh pendidikan di luar daerah baik di dalam atau di luar negeri;
 - d. ASN yang menempuh pendidikan yang telah memiliki ijin belajar atau tugas belajar yang dinilai sesuai dengan tingkat kebutuhan keilmuan yang diambalnya; dan
 - e. pejabat daerah yang sedang menempuh pendidikan.